CONTEMPLATIVE PHOTO COLLAGE
EXERCISE #03: TABLEAU VISUEL

1) **Le tableau visuel : Qu'est-ce que vous voulez? Qu'est-ce qui est important pour vous? Photo collage exercice #3 avec vos initiales – choisir autant d'images que l'on veut.**

2) Choisir la direction de votre page (horizontale ou verticale) > imprimer > orientation et continuer

3) **Sélectionner les images** sur une base de données de photos et images publiques : https://pixabay.com/; https://www.pexels.com/, ou https://unsplash.com/
Sur chaque image vous verrez une flèche, il faut que vous la sélectionniez pour downloadé l'image dans vos documents. Puis vous pouvez copier/coller cette image dans votre document Word. **Vous pouvez aussi choisir des photos personnelles bien sûr.**

4) Une fois l'image dans Word, vous pouvez changer la taille de l'image en sélectionnant les coins de l'image avec la souris.

   Pour pouvoir mettre plusieurs images sélectionnées le logo bleu dans le coin de l'image (ci-dessous).



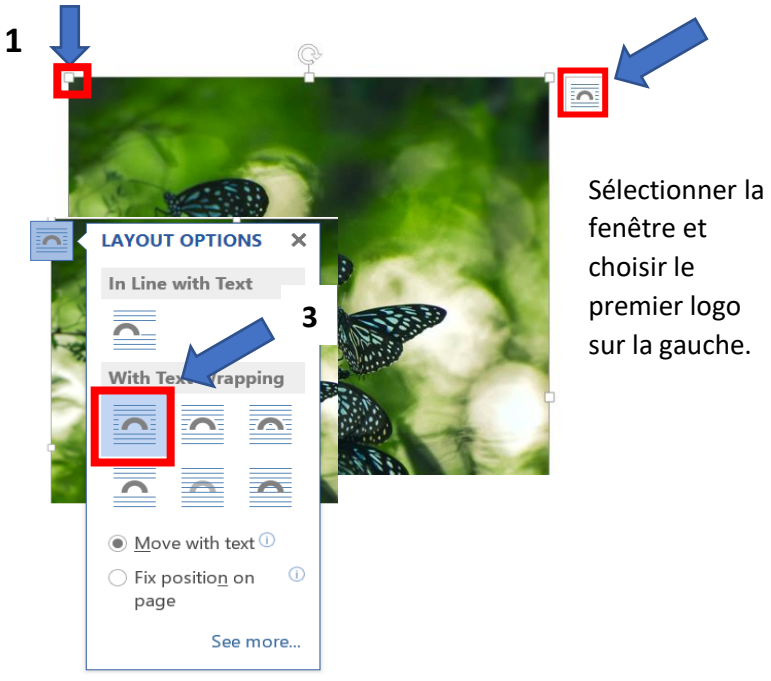

Sélectionner la fenêtre et choisir le premier logo sur la gauche.

Copyright © 2021 Emma JM. Ates, all rights reserved

Ainsi vous pouvez mettre les images une à côté de l'autre, comme ci-dessous.





5) Une fois que vous avez arrangez vos images, **sauvegardez le collage en PDF,** et le downloader dans votre dossier NousTalk pour la prochaine session.

Copyright © 2021 Emma JM. Ates, all rights reserved